-

Ref.

Konsultieren

IN BEARBEITUNG

ADDRESS
Avenida de las Colinas, Urb. Las Colinas Golf
03189 · Orihuela Costa (Alicante)

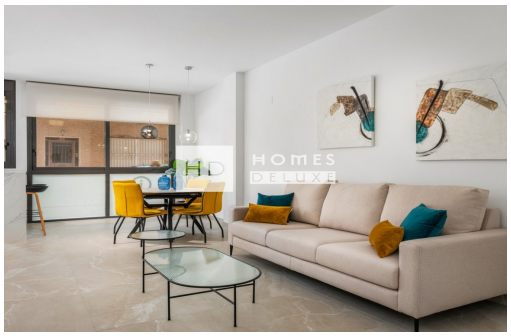

Hauptmerkmale

- Energiebewertung: In Bearbeitung

Charakteristik

- Abstellraum
- Dachterrasse
- Intercom
- Vorinstallation der Klimaanlage
- Aufzug
- Gemeinschaftspool
- Terrasse
- Waschraum