HOMES DELUXE

+34 649 669 172
info@homes-deluxe.com
+ INFO

Alicante (Costa Blanca) - Pilar de la Horadada

Neubau Immobilien - Wohnungen

Ref. HD1236

ab 220.000€

2 SCHLAFZIMMER | 2 BADEZIMMER | 64M² | GEMEINSCHAFT | GARAGE | IN BEARBEITUNG

www.homes-deluxe.com

ADDRESS
Avenida de las Colinas, Urb. Las Colinas Golf
03189 · Orihuela Costa (Alicante)

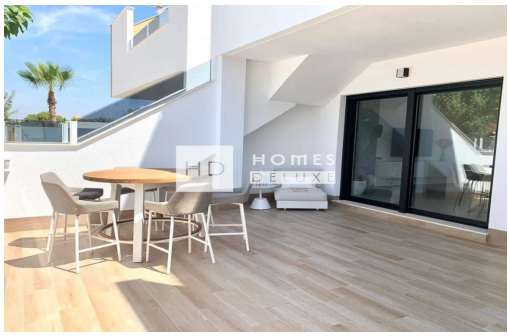
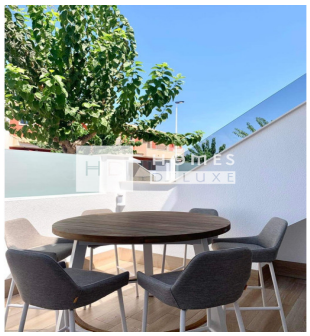

Ein brandneues Projekt mit 52 modernen Wohnungen mit 2 und 3 Schlafzimmern und 2 Bädern in Pilar de la Horadada (Alicante), nur wenige Gehminuten vom Stadtzentrum entfernt, in der Nähe des Lo Romero Golf Resorts und der schönen Sandstrände von Torre de la Horadada, El Mojón und Mil Palmeras. Die Anlage ist eine geschlossene Gemeinschaft mit schönen Gemeinschaftsgärten und zwei großen Gemeinschaftspools, die den Bewohnern zur Verfügung stehen. Sie haben die Wahl zwischen Erdgeschosswohnungen mit 3 Schlafzimmern und eigenem Garten mit direktem Zugang zum Gemeinschaftsbereich, Wohnungen mit 2 Schlafzimmern im ersten Stock mit großen Terrassen und Penthäusern mit 2 und 3 Schlafzimmern und einem Solarium auf dem Dach. Die Innenaufteilung besteht aus einem geräumigen, offenen Wohn- und Essbereich mit Terrassentüren, die Zugang zur Terrasse bieten, einer voll ausgestatteten, modernen Küche im amerikanischen Stil, einem Hauptschlafz...

Hauptmerkmale

- Schlafzimmer: 2
- Gebaut: 64m^2
- Garage: Garage
- Entfernung zum Flughafen: 40Km.
- Entfernung zum Golfplatz: 5Km.
- Badezimmer: 2
- Energiebewertung: In Bearbeitung
- Entfernung zum Strand: 2.5Km.
- Entfernung zu Freizeit & Shops: 650Mts.

Charakteristik

- Abstellraum
- Dachterrasse
- Garten
- Haushaltsgeräte
- Vorinstallation der Klimaanlage
- Aufzug
- Garage
- Gemeinschaftspool
- Terrasse