HOMES DELUXE

+34 649 669 172
info@homes-deluxe.com
+ INFO

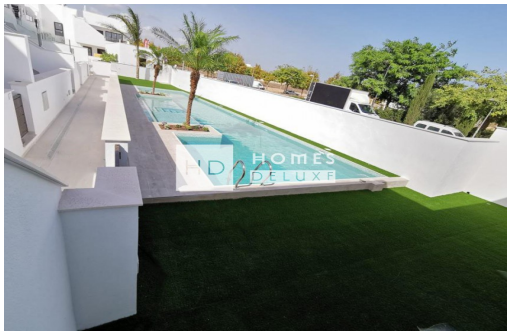

Alicante (Costa Blanca) - Pilar de la Horadada

Neubau Immobilien - Wohnungen

Ref. HD812

259.900€

3 SCHLAFZIMMER | 2 BADEZIMMER | 91M² | GEMEINSCHAFT | B

www.homes-deluxe.com

ADDRESS
Avenida de las Colinas, Urb. Las Colinas Golf
03189 · Orihuela Costa (Alicante)

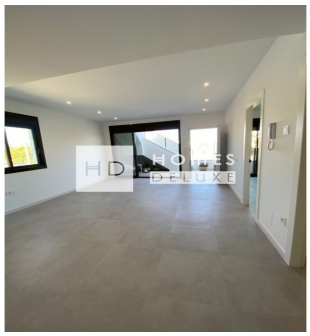

LETZTE VERFÜGBARE WOHNUNG (ERDGESCHOSS) - SCHLÜSSELFERTIG MIT MÖBELN UND KLIMAANLAGE IM PREIS INBEGRIFFEN Brandneue exklusive Wohnanlage mit 20 Wohnungen mit 2 und 3 Schlafzimmern und 2 Villen mit 3 Schlafzimmern in Pilar de la Horadada (Alicante), nur wenige Gehminuten vom Stadtzentrum und nur 10 Minuten von den schönen Stränden von Torre de la Horadada und San Pedro del Pinatar. Der Weg "Del Pilar al Mar" ist eine Route, die entlang der städtischen Promenade verläuft, die im Stadtzentrum beginnt und an einem der Strände von Torre de la Horadada endet. Die Strecke ist 3 km lang und kann zu Fuß, mit dem Fahrrad oder auf Rollschuhen zurückgelegt werden. Die Häuser wurden mit erheblichen Verbesserungen in Bezug auf Design und Komfort gebaut und sind alle von höchster Qualität. Die Anlage verfügt über einen schönen Gemeinschaftsgarten mit Bäumen, Pflanzen und einem großen Gemeinschafts-Salzwasser-Schwimmbad von 60 m2, das den Be...

Hauptmerkmale

- Schlafzimmer: 3
- Gebaut: 91m^2
- Energiebewertung: B
- Entfernung zum Strand: 4Km.
- Entfernung zu Freizeit & Shops: 500Mts.
- Badezimmer: 2
- Parkmöglichkeiten: 1
- Baujahr: 2023
- Entfernung zum Flughafen: 40Km.
- Entfernung zum Golfplatz: 4Km.

Charakteristik

- Abstellraum
- Garten
- Haushaltsgeräte
- Klimaanlage
- Terrasse
- Dachterrasse
- Gemeinschaftspool
- Heizung
- Möbliert