HOMES DELUXE

+34 649 669 172
info@homes-deluxe.com
+ INFO

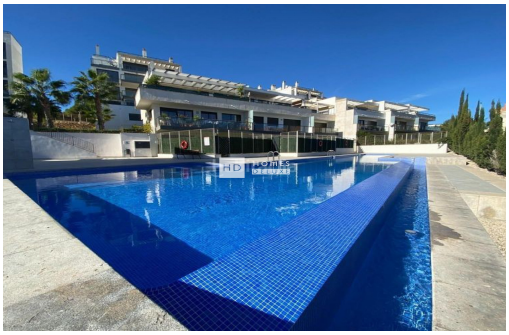

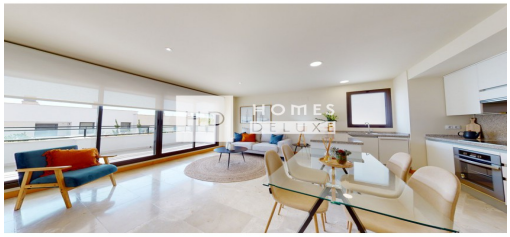

Alicante (Costa Blanca) - Campoamor

Neubau Immobilien - Wohnungen

Ref. HD1022

ab 185.000€

2 SCHLAFZIMMER	2 BADEZIMMER	90M²	GEMEINSCHAFT	IN BEARBEITUNG

www.homes-deluxe.com

ADDRESS
Avenida de las Colinas, Urb. Las Colinas Golf
03189 · Orihuela Costa (Alicante)

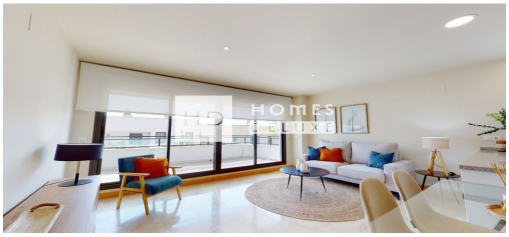

BEGRENZTE VERFÜGBARKEIT Brandneue schlüsselfertige Wohnungen mit 2 und 3 Schlafzimmern in Lomas de Campoamor (Alicante) im Real Club de Golf Campoamor Resort, Orihuela Costa. Perfekte Lage in Gehweite zu allen Annehmlichkeiten und dem Golfplatz. Die Immobilien profitieren von der Nutzung eines großen Gemeinschaftspools, eines Fitnessstudios und eines privaten Parkplatzes sowie von einem 24-Stunden-Sicherheitsdienst in der Anlage. Es ist ideal gelegen, nur einen kurzen Spaziergang von La Fuente Einkaufszentrum mit einer Reihe von Bars, Restaurants und Geschäften zu wählen, zusammen mit zwei großen Supermärkten und einer lokalen Bushaltestelle. Die Wohnungen verfügen über 2 oder 3 Schlafzimmer, 2 Bäder, einschließlich einer Terrasse zum Meer hin und einige mit Meerblick. Die Innenausstattung besteht aus einem Eingangsflur mit Abstellräumen, der zu einem geräumigen, offenen Wohn- und Essbereich mit großen Terrassentüren führ...

Hauptmerkmale

- Schlafzimmer: 2
- Gebaut: 90m²
- Energiebewertung: In Bearbeitung
- Entfernung zum Strand: 4Km.
- Entfernung zu Freizeit & Shops: 1Km.
- Badezimmer: 2
- Parkmöglichkeiten: 1
- Orientierung: Osten
- Entfernung zum Flughafen: 50Km.
- Entfernung zum Golfplatz: 900Mts.

Charakteristik

- Gemeinschaftspool
- Terrasse
- Waschraum
- Intercom
- Vorinstallation der Klimaanlage